Bartscherer
& Co. Recycling GmbH
Entsorgungsfachbetrieb

Wir stellen ein:

KFZ-Mechatroniker/-Mechaniker (m/w/d)

Wir sind ein familiengeführter, mittelständischer Entsorgungsfachbetrieb und gehören seit 1921 zu den führenden Recyclingunternehmen in Berlin und Brandenburg. Dabei liegt der Schwerpunkt unserer Tätigkeiten im Recycling von jährlich mehr als 250.000 Tonnen an Abfällen. Wir arbeiten in einer krisensicheren Wachstumsbranche im Dienste des Klima- und Umweltschutzes. Mit modernster Entsorgungslogisitk, die unseren Kunden passgenau angeboten wird, festigen wir unsere starke Marktstellung.

Zur weiteren Verstärkung unseres Werkstatt-Teams suchen wir einen leidenschaftlichen KFZ-Mechatroniker. Idealerweise verfügen Sie über Erfahrung als Mechatroniker für Nutzfahrzeuge, Schaufellader oder Gabelstapler und möchten Ihre Kompetenzen in einer herausfordernden Tätigkeit einbringen.

Ihre Aufgaben

- Durchführung von Service- und Wartungsarbeiten
- Instandsetzung von Fahrzeugen und Maschinen
- Fachgerechte Reparatur und Instandhaltung sowie Umbauarbeiten und Nachrüstungen von Nutzfahrzeugen der Entsorgungsbranche
- Erstellung von Fehlerdiagnosen und Sicherheitsanalysen

Ihre Qualifikation

- Abgeschlossene Berufsausbildung zum Kfz-Mechatroniker oder eine vergleichbare Berufsausbildung
- Flexibilität & Einsatzbereitschaft
- Zuverlässigkeit
- Führerscheinklasse C/CE wäre vorteilhaft

Wir bieten

- Bezahlung in Anlehnung an den Tarifvertrag des Kraftfahrzeuggewerbes
- Einen dauerhaften Arbeitsplatz
- Traditionsreiches Familienunternehmen
- Inflationsausgleichsprämie bei Direktbewerbung
- Sonderzahlungen (Prämien, Weihnachts- und Urlaubsgeld), sowie betriebliche Altersvorsorge
- Moderne Werkstatt mit leistungsfähiger Ausstattung
- iPhone, auch zur privaten Nutzung
- optionales BVG-Firmen-Ticket
- Hochwertige Arbeitskleidung
- Gesundheitsmaßnahmen und Schutzimpfungen
- kostenlose Nutzung der Superfit-Fitnessstudios in Berlin

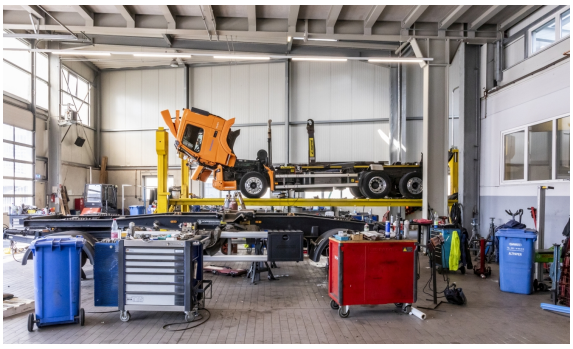

Haben wir Ihr Interesse geweckt?

Dann bewerben Sie sich jetzt!
Auch bei Fragen sind wir gerne für Sie da.

Bartscherer & Co. Recycling GmbH
Personalabteilung
Montanstraße 17-21
13407 Berlin

Tel.: (030) 40 88 93 - 89
Mail: personal@bartscherer-recycling.de

www.bartscherer-recycling.de

LinkedIn XING